

# はばたき

2016 春号 第41号[通巻第152号]  
平成28年6月発行[季刊]

編集・発行／佐世保中央病院 佐世保市大和町15番地(広報委員会)  
TEL 0956-33-7151 FAX 0956-33-8557 E-mail sch@hakujujikai.or.jp  
社会医療法人財団 白十字会ホームページ <http://www.hakujujikai.or.jp>

はばたき第41号 ● もくじ

表紙: 入社式

- ①② 新入職員・新任Dr.の紹介
- ③ 冬季感染防止啓蒙活動について  
在宅療養支援診療所講演会について
- ④ 緩和ケア研修会  
業者紹介
- ⑤ 外来診療担当表



## 平成28年度入社式を行いました

平成28年4月1日(金)に、社会医療法人財団白十字会の入社式を執り行いました。







# 新人職員自己紹介 ~各部から代表して6名をご紹介します~

- ①この職業を志したきっかけを教えてください。 ②趣味または特技を教えてください。  
③座右の銘(好きな言葉)と自己PRをお願いします。 ④社会人一年目としての目標と将来の目標をお願いします。

## 看護部 山本 宏美

- ①祖父が亡くなった時、何もできなかったという無力感から。母が入院した時、膝に枕を入れてまるで「看護師さんだね」と言われた時はとても嬉しかった。  
②歩くこと  
③「大変な時こそ大きく変わる時」何事からも学び自分らしく頑張っていきます。  
④スポンジのように何でも吸収して、患者さんに返していけるよう実践力を身に付けていきたいと思えます。

## リハビリテーション部 井手 香菜子

- ①保育園、小学校、中学校と発達障害を持つ友人の身の回りのことをクラスメイトと一緒に手伝っていく中で、不自由を持たれる方の力になりたいと感じたからです。  
②旅行  
③「一期一会」全ての出会いを大切にしています。  
④いつも笑顔を忘れず、何事にも一生懸命に取り組んでいきます。

## 事務部 柴田 和花菜

- ①学生時代の時に、医療事務の仕事をされている方に話を聞き、医療事務に関心を持ったことがきっかけです。  
②ジグソーパズル、書道  
③「一日一善」私のいい所は笑顔のため、常に笑顔を忘れないようにします。  
④早く仕事を覚え、皆様のお役に立てるように精一杯頑張ります。

## 臨床検査技術部 松尾 はるか

- ①進路で悩んでいた時に、知り合いに「こういう職業もあるよ」と教わり、自分で調べていくうちに興味が湧きました。検査技師というあまりなじみのない職業ではありますが、血液検査、尿検査、エコー検査等「あ、やったことある!」という感情が出たときに検査技師になりたと思いました。  
②テトリス  
③「一期一会」人の意見、アドバイスを素直に受け止めます。自分の意見を押し通す気の強さはありませんが、社会人として伝えたい事はしっかり伝えようと思います。  
④先輩方のアドバイスを良く聞き、効率良く、行動できるよう手順を考えたいです。生理検査室に配属されたので、超音波検査士の資格取得を目標にします。

## 臨床工学部 高見 昇吾

- ①大学で臨床工学技士へ進むことができると知ったため。また医療分野と工学分野に興味があったため。  
②旅行、バドミントン  
③「縁の下の力持ち」誰にでも頼られるMEになりたいです。宜しくお願いします。  
④しっかりと基礎を固め、どのような場面に対しても対応できるようになりたい。

## 放射線技術部 川口 智寛

- ①学生時代の原簿についての学習、また自分自身が病院へ2ヵ月程の入院経験もあり、放射線技師の道を目指しました。  
②バレーボール、スポーツ観戦  
③「有言実行」日々自己研鑽に励み頑張ります!  
④当院にいち早く貢献していき、技術・知識の向上に励みます。



# 新任Dr.の紹介

- ①診療科  
②出身大学  
③卒業年  
④出身医局  
⑤認定医
- ①医師を志したきっかけを教えてください。また、この科を選んだのはなぜですか?  
②趣味、または特技を教えてください。  
③自己PRをお願いします。  
④最後に患者様へ何か一言お願い致します。



## 原 亮介Dr.

- ① 外科(常勤)  
② 長崎大学  
③ 平成23年卒  
④ 長崎大学病院 腫瘍外科

- ①学生時代に外科手術をして元気に退院されるたくさんの患者さんをみて外科を選びました。  
②ドライブです。  
③まだ、未熟なところも多いですが、精一杯勉強させていただきます。  
④病院に不慣れな部分も多いと思いますが、よろしくお願い致します。

### 地域医療機関の先生方に向けて、ひと言

消化器系を中心に一般外科を勉強させていただきます。ご迷惑をお掛けすることもあります。よろしくお願い致します。



## 大石 海道Dr.

- ① 外科(常勤)  
② 宮崎大学  
③ 平成24年卒  
④ 長崎大学 第一外科

- ①テレビのドキュメンタリー番組などで医師の仕事に興味を持ち始めました。実習や研修でお世話になった外科の先生に憧れ自分も外科医を目指そうと決めました。  
②サッカー、ラグビーです。  
③まだまだ未熟で修行中の身ですが向上心をもって頑張ります。  
④皆様の不安を少しでも取り除き、納得のいく医療ができるよう頑張りますのでよろしくお願い申し上げます。

### 地域医療機関の先生方に向けて、ひと言

医師5年目になります。大石海道と申します。未熟ですが何卒よろしくお願い申し上げます。



## 大坪 一浩Dr.

- ① 外科(常勤)  
② 長崎大学  
③ 平成25年卒  
④ 長崎大学病院 腫瘍外科

- ①ビデオでパッチアダムスという映画を見て感動したのがきっかけです。  
②サッカーです。  
③元気が取り柄だと思います。  
④佐世保中央病院で働かせていただくことになりました。土地もなく話を通じないこともあるかと思いますがやさしい目で接してあげてください。また、丁寧な会話を心掛けていきますのでよろしくお願い致します。

### 地域医療機関の先生方に向けて、ひと言

いろいろとお世話になることが増えると思いますが何卒よろしくお願い致します。

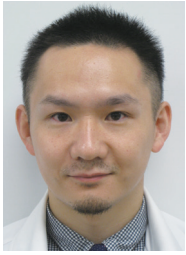

よしむら さとし  
**吉村 聡志**Dr.

- ① 循環器内科(常勤)
- ② 長崎大学
- ③ 平成24年卒
- ④ 長崎大学病院 循環器内科
- ⑤ 日本内科学会 認定内科医  
日本化学療法学会 抗菌化学療法認定医

③「ブラックジャック」に憧れて。ただ外科医ではなく内科医になっていました。時に救命や治療が困難な時もありますが、自分の判断で患者さんを劇的に回復させられることが循環器内科の魅力です。ぐったりしていた患者さんが元気に、喜んで帰る様子を見るとやりがいを感じます。

④ランニングや筋トレ、ラグビー、テニサンです。「健全な精神は健全な肉体に宿る」を motto に自分の健康管理に気を配っています。

⑤For the patient.の精神でベストを尽くしたいと思います。

⑥専門に偏らず広い視野をもった診療を心がけています。心臓の病気に限らず困ったことがありましたら気軽にご相談ください。一緒に考えていきましょう。

地域医療機関の先生方に向けて、ひと言

循環器内科の吉村聡志と申します。まだまだ若輩者ですが佐世保の地域医療に貢献できるよう精一杯頑張りますのでよろしくお願いたします。



とくみつ じゅんいち  
**徳満 純一**Dr.

- ① 糖尿病内科(常勤)
- ② 長崎大学
- ③ 平成25年卒
- ④ 長崎大学病院 第一内科

③自分自身が病弱でよく内科を受診していたため。選んだきっかけは、患者さん自身の生活と密接に関わる科だからです。

④お手玉です。

⑤医師になって4年目になります。佐世保の地は初めてですが日々精進して行きたいと思えます。

⑥患者さんに来てよかったと思えるような医療を提供して行きたいです。

地域医療機関の先生方に向けて、ひと言

糖尿病や脂質異常症を中心に診療していく予定です。よろしくお願致します。

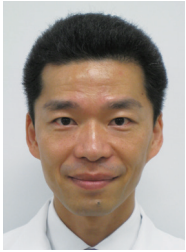

やすだ むねとし  
**保田 宗紀**Dr.

- ① 脳神経外科(常勤)
- ② 福岡大学
- ③ 平成9年卒
- ④ 福岡大学 脳神経外科
- ⑤ 日本脳神経外科学会 脳神経外科専門医  
日本脳卒中学会 認定脳卒中専門医  
日本脳神経血管内治療学会 認定専門医  
日本神経内視鏡学会 技術認定医  
日本救急医学会 救急科専門医

③きっかけは小学一年の時の友人の死でした。そのときから何となく命に関わる仕事をイメージしていました。医学部を卒業後、救命センターでの仕事を選択し脳神経外科領域疾患患者さんのダイナミックかつドラマティックな変化への興味と当時の上司の勧めから、脳神経外科を選択するに至りました。

④バスケットボール、ゴルフ、トレッキングです。

⑤フットワークを軽く、皆さんのお役に立てるように頑張ります。

⑥自分の家族だったら…と考え、誠実な対応ができるよう心がけています。

困ったことがありましたらお気軽にお尋ねください。

地域医療機関の先生方に向けて、ひと言

脳神経疾患の救急領域、時に脳卒中外傷でお役に立てるかと思えます。一所懸命に頑張りますので、宜しくお願致します。

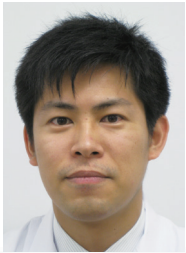

ほりお よしのぶ  
**堀尾 欣伸**Dr.

- ① 脳神経外科(常勤)
- ② 熊本大学
- ③ 平成24年卒
- ④ 福岡大学 脳神経外科

③人の役に立つ仕事がしたかった。自分の興味、好奇心に添えてくれる診療科であるため。

④野球、バスケットボール、将棋、麻雀です。

⑤向上心を持って仕事にいつも臨んでいます。前日の自分に勝つことを日々の目標としています。

⑥自分のできる最善の医療を提供します。

地域医療機関の先生方に向けて、ひと言

脳神経外科を専門としています。平成27年度は国立循環器研究センターで脳血管障害を中心に学んできました。学んできたことは少しでも佐世保に還元したいと考えています。

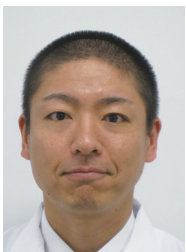

やまと しんじ  
**大和 慎治**Dr.

- ① (研修医)
- ② 長崎大学
- ③ 平成28年卒

③遅まきながら、30歳を目前に人のために働きたいと一念発起し医師を目指し、再受験しました。

④剣道(二段)、和食(調理師免許もってます)、日本酒、BBQ、スノボ

⑤知識も技術もない新米医師ですが、やる気と努力と根性で頑張りたいと思えます。皆様、ご指導宜しくお願致します。

⑥私にできることは少ないですが、少しでも皆様のお力になれるよう、一生懸命努力致します。

地域医療機関の先生方に向けて、ひと言

佐世保中央病院で2年間研修させて頂きます。至らぬ点多々あるとは思いますが、よろしくお願いたします。

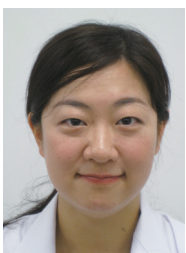

ひらお のりこ  
**平尾 宜子**Dr.

- ① (研修医)
- ② 佐賀大学
- ③ 平成28年卒

③父が患者さんからもらった手紙を読んで感動している姿を見て人の役に立てる素晴らしい仕事だと思いました。

④ピアノ、水泳

⑤少しでも早くお役に立てるよう、一生懸命頑張ります。

⑥研修医として、患者様に近い存在でありたいです。

たくさんお話をさせていただいたら嬉しいです。よろしくお願いたします。

地域医療機関の先生方に向けて、ひと言

2年間佐世保中央病院で研修させていただきます。ご指導よろしくお願いたします。



# 冬季感染予防の注意喚起を行いました

一人一人の意識改革を行い、感染症を予防することを目的にポスターを作成し感染症の予防のための注意喚起を行いました。次年度も感染予防活動に取り組んでいきます。

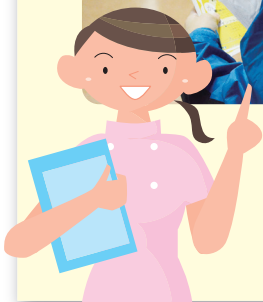

## 冬季感染予防7か条

は

**吐いた！下した！熱が出た！は感染症を疑って！**

- 嘔吐・下痢はノロウイルスなどの感染性腸炎の可能性があります。受診の際はエチケット袋をご持参の上、受付でお申し出下さい。
- 発熱はインフルエンザなどの感染症の可能性があります。受診時はマスク着用し、受付で申し出て下さい。

く

**クシャミや咳が出るときは咳エチケット！**

- インフルエンザなどの感染症はクシャミや咳のしぶきで広がります。咳が出るときはマスクをしましょう。マスクがないときは肘でおさえましょう。手のひらで抑えたときは手を洗いましょう。

じゅ

**十八歳以下の面会をご遠慮下さい。**

- インフルエンザやノロウイルス以外にも麻疹や水疱瘡、風疹やおたふくかぜなど成人がかかる重症化しやすい感染症は学生の間でよく見られます。これらは発症前から感染させる特徴があります。入院中の患者さんが感染すると重症化することがあります。当院では18歳以下の方の面会をご遠慮いただいております。

う

**うがい手洗い忘れずに！**

- うがいや石鹸での手洗いは感染防止に効果的な対策です！トイレの後や食事の前の手洗いは感染性腸炎の予防になります。お出かけ後の手洗いうがいはインフルエンザや風邪などの予防になります！

じ

**充分休養！栄養補給！適度な運動！**

- 暴飲暴食や夜更かしをすると、免疫が落ちて感染症に抵抗する力が弱くなります。適度に休み、バランスよく適量食べて、身体を動かすことで強い身体を作ります。

か

**家族みんなで感染予防！**

- お孫さんからおじいちゃんやおばあちゃんがインフルエンザをもらって入院することもあります。ワクチン接種や咳エチケット、手洗いなど家族みんなで声かけ合って予防しましょう！

い

**インフルエンザや胃腸炎、病気の人には命取り！**

- 入院されている患者さんがインフルエンザやノロウイルスに感染すると、場合によってはもとの病気が重症化することがあります。体調不良の時のご面会をご遠慮下さい。また流行期はマスクを着用、病院入口で手を消毒するなどお願いします。ノロウイルス流行期、生ものの差し入れはご遠慮下さい。

感  
染  
注  
意

一人一人の意識と行動で冬の感染症の流行を防ごう！

## 在宅療養支援診療所講演会を開催しました

「在宅療養支援診療所の現状と今後の展望」のテーマで現場に携わる先生方から在宅医療の実際を学ぶことを目的に在宅療養支援診療所講演会を開催しました。

むかい医院 迎 徹先生

フジイ内科胃腸科医院 藤井 徹先生

田中医院 田中 博也先生

加瀬クリニック 加瀬 真一郎先生

音琴クリニック 音琴 要一郎先生にご参加いただきました。





# 緩和ケア研修会を開催しました

平成28年3月に緩和ケア研修会を開催しました。がん診療に携わる医師が緩和ケアの知識を習得することで、治療の初期段階から緩和ケアを提供できるようになることを目的として、毎年開催しています。

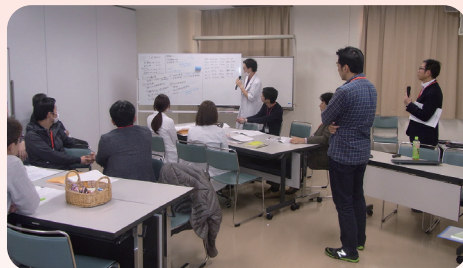

当日は、外部講師5名の協力を得て、当院を含む県内の医師17名と看護師・薬剤師4名が緩和ケアの知識を学び、グループディスカッションで意見交換を行いました。また、初めての取り組みとして、白十字会訪問看護ステーションの活動を紹介し、在宅での看取りの様子を動画で見て頂きました。参加者からは、「在宅医療の現場を初めて見ることができ、緩和ケアに対する意識が変わった」との意見があり、有意義な研修となりました。



## 業者紹介

# ワタキューセイモア(株)

佐世保中央病院のベッドメイクとリネン管理を担当しております。

今年で14年目を迎えました。

清潔リネン類の病棟への補充、使用済みリネン類の回収・在庫管理が主な仕事です。

現在スタッフ6名で病棟の定期シーツ交換及び病衣配布を行っております。

体調に不安を感じて入院されている患者様の苦痛や負担を少しでも軽減できるように迅速で誠実な対応を心掛けております。

今後ともお役に立てるように精一杯努力していきたいと思っております。





# 佐世保中央病院 外来診療担当表 1

◎は新患のみ、○は新患・再診、□は再診のみ

平成28年 5月

科名	役職	氏名	月		火		水		木		金		科名	役職	氏名	月		火		水		木		金	
			午前	午後	午前	午後	午前	午後	午前	午後	午前	午後				午前	午後	午前	午後	午前	午後	午前	午後	午前	午後
呼吸器	診療部長	副島 佳文			○	○	◎						循環器内科	副院長	木崎 嘉久	◎				◎					
	副部長	小林 爽							○					部長	中尾功二郎			□		◎			□		
内分泌	非常勤	大財 茂								○			医員	本田 智大			□								□
	〃	藤山 薫									○		〃	落合 朋子			□								□
骨代謝	非常勤	安部 恵代											非常勤	矢野 捷介					○						○
	〃	藤山 薫										○	胸部	院長	碓 秀樹							○			
腎臓内科	医員	上条 将史		◎									診療部長	佐々木伸文											○
	非常勤	林 和歌											副院長	梶原 啓司					◎						□
神経内科	診療部長	竹尾 剛			□		◎						部長	草場 隆史					○						
	非常勤	中村 龍文										○	医員	原 亮介											○
リウマチ膠原病センター	臨床研修・研究統括部長	植木 幸孝		□				○					〃	大石 海道											
	センター長	寺田 馨										□	〃	大坪 浩											○
糖尿病センター	副部長	荒牧 俊幸										◎	名誉顧問	國崎 忠臣											
	医員	辻 創介										□	非常勤	菅村 洋治					□						
消化器内視鏡センター	非常勤	一瀬 邦弘					○	□					診療部長	宮原 健次					○						○
	〃	岩本 直樹					○	□					部長	北原 博之					○						○
センター長	松本 一成											◎	副院長	阪元政三郎					○						○
	森 実美											◎	部長	保田 宗紀					□						□
理 事 長	富永 雅也											□	副院長	柴田隆一郎					○						○
	木下 昇											○	部長	谷口真一郎					□						□
診療部長	小田 英俊											○	医 長	中路 俊											□
	松崎 寿久											○	副部長	山口 宣久					○						□
医 長	加茂 泰広		○									○	診療部長	山田 克彦					○						○
	時村 郁子											○	部長	犬塚 幹					○						○
非常勤	草場麻里子											○	部長	徳永 亨介					□						□
	竹島 史直											□	非常勤	南 祐二											□
人工透析センター	医 員	上条 将史		○		○	○	○	○	○	○	○	非常勤	上松 聖典					○						
	非常勤	林 和歌		○		○	○	○	○	○	○	○	部長	大里 康雄					○						○

# 佐世保中央病院 外来診療担当表 2

◎は新患のみ、○は新患・再診、□は再診のみ

平成28年 5月

科名	役職	氏名	月		火		水		木		金	
			午前	午後	午前	午後	午前	午後	午前	午後	午前	午後
認知症疾患医療センター	センター長	井手 芳彦		○		○		○		○		□
インターフェロン	副院長	木下 昇				○						
	部長	木崎 嘉久				◎						
ペースメーカー	部長	中尾功二郎				◎						
	部長	碓 秀樹										○
乳 腺	診療部長	佐々木伸文				◎						
	部長	草場 隆史										◎
ストーマ	非常勤	菅村 洋治										○
	副部長	谷口真一郎										○
下 肢 静 脈 瘤	担当医											○
	医 員	上条 将史										○
腹 膜 透 析	非常勤	近藤 英明										◎
	非常勤	國崎 忠臣										○
睡眠時無呼吸外来	非常勤	中尾 治彦										○
	非常勤	寺園 敏昭										○
緩和医療	非常勤	本 多 幸										○
	非常勤	永尾奈津美										○
健康増進センター	特別顧問	石丸 忠之										○
	担当医											○

【受付時間】 8:30～11:30 13:30～16:30

【診療時間】 9:00～12:00 14:00～17:00

【予約専用番号】 すべての診療科において時間帯予約をとっております。受診希望の方は、事前にご連絡いただき予約をお取りください。

☎《再診/紹介状のない方》

☎《紹介状のある方》

0800-7000-888 (コールセンター) 0120-33-8293 (地域医療連携センター)

・救急部は24時間体制です。  
・医師の出張等により休診する場合がございます。

土曜日は、休日診療体制とさせていただきます。



HAKUJYUJIKAI

佐世保中央病院では、急な雨でお困りの方に対して『エコ傘』を貸し出しております。この傘は不要になった傘を再利用していますので、次回来院時にでもご返却ください。  
お困りの場合はお近くの職員にお声掛けください。

